Witamy
w Publicznym Przedszkolu
„Tęczowe Kredki”
w Plewiskach

Przedszkole mieści się w wolnostojącym budynku o powierzchni 750 m2, posiada 7 dużych kolorowych sal dydaktycznych. Otoczone pięknym ogrodem o powierzchni 1200 m2. Plac zabaw do wyłącznej dyspozycji naszych przedszkolaków, spełnia wszelkie normy bezpieczeństwa i funkcjonalności, zapewniać więc będzie doskonałą zabawę i rozwój fizyczny.

Nasz plac zabaw

Sale dydaktyczne

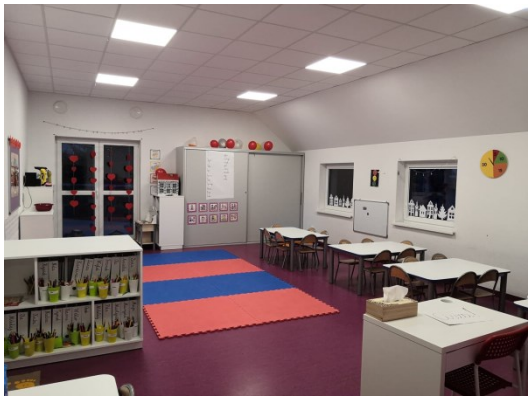

„Najważniejszą rzeczą jest to, aby nauka była dla dziecka radością i wyzwoleniem własnej twórczości”

(R. Gloton, C. Clero: „Twórcza aktywność dziecka”)

- Ideą działania Tęczowych Kredek jest skoncentrowanie się na indywidualnym, twórczym rozwoju dziecka z uwzględnieniem jego aktywności ruchowej, muzycznej, werbalnej, plastycznej i teatralnej.
- Rozwijanie postaw twórczych wychowanków poprzez stosowanie aktywnych metod pracy, umożliwianie kontaktu ze sztuką, pomoc w rozwijaniu takich cech, jak: śmiałość, otwartość, kreatywność, wiara we własne możliwości, wrażliwość, tolerancję i koleżeństwo.

Przedszkole posiada 7 oddziałów

- Kraina Żółta
- Kraina Niebieska
- Kraina Pomarańczowa
- Kraina Fioletowa
- Kraina Zielona
- Kraina Granatowa
- Kraina Czerwona

Planujemy i prowadzimy pracę dydaktyczno – wychowawczą w oparciu o podstawę programową wychowania przedszkolnego oraz program wychowania przedszkolnego „W kręgu zabawy” J. Pytlarczyk.

Czas pracy przedszkola

Przedszkole czynne jest w godzinach: 6.45-17.00
przez 11 miesięcy w roku.

Okres przerwy wakacyjnej, przypada wymiennie
w lipcu lub w sierpniu.

Posiłki

Przedszkole korzysta z usług firmy cateringowej MBDJ spółka z o.o.

Posiłki podawane są w następujących godzinach:

9:00 – śniadanie

11:30 – II śniadanie

14:00 – obiad

Koszt dwóch posiłków (I i II śniadania) wynosi 6 zł dziennie, dla diet 7 zł.

Koszt całodniowego wyżywienia- 15 zł, dla diet 16 zł.

Ramowy rozkład dnia

- **6:45 – 8:15** Schodzenie się dzieci w zależności od godzin pracy oddziału w grupach połączonych; Zabawy dowolne według zainteresowań służące realizacji pomysłów dzieci lub inspirowane przez nauczycieli o charakterze indywidualnym lub w zespołach m.in. konstrukcyjne, manipulacyjne, tematyczne, aktywność w kąciku książki, itp.
- **8:15 – 9:00** Zabawy integrujące grupę, służące kształtowaniu umiejętności społecznych dzieci, zgodne funkcjonowanie w zabawie; Zabawy wspierające rozwój zmysłów oraz procesów poznawczych; Zabawy ruchowe lub ćwiczenia poranne/zabawy ilustracyjne, inscenizowane przy piosence; Czynności higieniczno – porządkowe – przygotowanie do posiłku.
- **9:00 – 9:30** I śniadanie
- **9:30 – 10:30** Zajęcia dydaktyczne wspierające całościowy rozwój dziecka realizowane według przyjętego programu wychowania przedszkolnego; Zajęcia dodatkowe.
- **10:30 – 11:30** Gry i zabawy ruchowe na powietrzu, w tym: zajęcia sportowe, obserwacje przyrodnicze, prace porządkowo-ogrodnicze, spacery i wycieczki (w przypadku złych warunków atmosferycznych gry i zabawy ruchowe w salach); Zabawy dowolne odpowiadające zainteresowaniom dzieci; Zajęcia dodatkowe. Czynności higieniczno – porządkowe – przygotowanie do posiłku.

- **11:30 – 12:00** II śniadanie
- **12:00 – 14:00** Odpoczynek w formie leżakowania (dzieci 3-letnie), słuchanie literatury dziecięcej, muzykoterapia, bajkoterapia; Organizowanie sytuacji sprzyjającej dziecięcej aktywności: Zabawy relaksacyjne, gry i zabawy ruchowe, zabawy integracyjne; Zabawy dowolne w kącikach zainteresowań: tematyczne, konstrukcyjne, badawcze, techniczne, rozwijanie sprawności manualnych, umiejętności społecznych oraz wyobraźni dziecka; Praca indywidualna, działania wspierające rozwój dziecka; Zajęcia dodatkowe: angielski, rytmika; Czynności higieniczno-porządkowe, przygotowanie do posiłku.
- **14:00 – 14:30** Obiad
- **14:30 – 17:00** Zabawy podejmowane przez dzieci z własnej inicjatywy według indywidualnych zainteresowań: manipulacyjne, konstrukcyjne, tematyczne, badawcze, inne w kącikach zainteresowań; Praca indywidualna; działania wspierające rozwój dziecka; Zabawy dydaktyczne i ćwiczenia utrwalające treści. Zabawy integracyjne; Zabawy w ogrodzie przedszkolnym lub/i zabawy swobodne w sali; Czynności higieniczno – porządkowe w sali; Rozchodzenie się dzieci w grupach połączonych.

Odpłatność za przedszkole

Pobyt dziecka w przedszkolu w zakresie nauczania i wychowania realizującego podstawę programową wychowania przedszkolnego, jest bezpłatny 5 godzin dziennie

tj. w godzinach 8.00 -13.00.

Wysokość opłaty za świadczenie usług wychowawczo-dydaktycznych i opiekuńczych w godzinach 6.45-8.00 oraz 13.00-17.00 wynosi 1 zł za każdą godzinę zajęć.

Całkowita wysokość opłaty uzależniona jest od ilości dni pobytu dziecka w przedszkolu w danym miesiącu.

*zniżki i zwolnienia z opłat rozpatrywane są indywidualnie zgodnie z uchwałą Rady Gminy Komorniki

Zajęcia dodatkowe

- Język angielski- 3x w tygodniu
- Rytmika- 2x tygodniu
- Tańce na wesoło- 1x w tygodniu
- Zajęcia taneczne z elementami baletu- 1x w tygodniu
- Zajęcia sportowe z elementami piłki nożnej- 1x w tygodniu
- Warsztaty Wiatraki „Laboratorium małego badacza”
- Zajęcia z kodowania z wykorzystaniem robotów GeniBot
- Religia, na życzenie rodziców- 1x w tygodniu
- Pomoc psychologiczno-pedagogiczna: logopeda, psycholog

<u>Wszystkie zajęcia są bezpłatne</u>

Rytmika

Język angielski

Tańce na wesoło

Balet

Zajęcia sportowe
z elementami piłki nożnej (Akademia Reissa)

Warsztaty Wiatraki
„Laboratorium małego badacza”

Zajęcia z kodowania
z wykorzystaniem robotów GeniBot

Stosujemy w naszej pracy nowatorskie metody, aby jak najlepiej wspierać rozwój dziecka i dostosować zajęcia do jego zainteresowań i możliwości

- Metoda Edukacji przez ruch Doroty Dziamskiej

- w której zakłada się, że ruch ma duży wpływ na rozwój intelektualny dziecka

- Metoda Ruchu Rozwijającego W. Sherborne

- rozwija poczucie własnej wartości i pewności siebie , odpowiedzialności i wrażliwości

- Metoda P. Dennisona wpływa na rozwój motoryczny dziecka, pamięć, koncentrację, wzrok i słuch – wykonywane ćwiczenia wspomagają intelektualny i emocjonalny rozwój dziecka oraz pomagają mu przezwyciężać jego problemy

- Metody przygotowujące dzieci do nauki czytania i pisania: Metoda Dobrego Startu M. Bogdanowicz oraz Odimienna metoda nauki czytania I. Majchrzak

Bierzemy udział w akcjach, konkursach i projektach

- Program Czyściochowe przedszkole
- Akcja „Dzieci uczą rodziców”
- Projekt „Zimowe zadania bez nudy”
- Projekt „Mały miś w świecie wielkiej literatury”
- Akcja „Zdrowo i sportowo”
- Akcja MEN „Szkoła do hymnu”
- Akcja „Góra grosza”
- Nakrętki dla Stefanii
- Projekt Bliżej pieska
- Projekt czytelniczy Bajeczna księga
- Akcja Międzynarodowy Dzień Praw Dziecka z UNICEF – Pomoc dla Jemenu

Belcan

Współpracujemy ze środowiskiem lokalnym min. policją, strażą pożarną, domem kultury „Remiza” i szkołami podstawowymi

Tradycje przedszkola

- Dzień Przedszkolaka
- Pasowanie na przedszkolaka
- Dzień Kredki
- Dzień Pluszowego Misia
- Jasełka, wigilijny obiad w przedszkolu, odwiedziny Gwiazdora w przedszkolu
- Dzień Babci i Dziadka
- Balik karnawałowy
- Baliki na pierwszy dzień pory roku
- Uroczyste śniadanie Wielkanocne, poszukiwanie zajączka w ogrodzie przedszkolnym
- Dzień Mamy i Taty
- Dzień Dziecka
- Wewnątrz przedszkolne konkursy plastyczne
- Pożegnanie przedszkola

Dzień Kredki

Baliki na pierwszy dzień pory roku

Uroczystości

Ćwiczenia gimnastyczne

Zabawy badawcze

Zabawy kulinarne

Zabawy w ogrodzie przedszkolnym

Kodowanie na dywanie

Wiatrak matematyczny

Dni kreatywności

Zajęcia „Moja pasja”

Zabawy w naszej sali

Wycieczki

Multikino
KAŻDY FILM
KAŻDY DZIEŃ
14 zł
SFD

Przesiądź się do STREFY PREMIUM
BILETY JUŻ OD 150 ZŁ
LECH POZNAŃ

Dzień Dziecka

Rodzice dzieciom

Kontakt

Publiczne Przedszkole „Tęczowe Kredki” w Plewiskach
ul. Fabianowska 100
62-064 Plewiska

Pn-Pt: 6:45 – 17:00

+48 722 110 107

plewiska@teczowekredki.pl

Dyrektor Przedszkola

Elżbieta Majchrzak

Telefon: +48 722 110 105

Dziękujemy za zainteresowanie naszym przedszkolem!

Zapraszamy na stronę www.teczowekredki.pl